 PREFEITURA MUNICIPAL ITIQUIRA SECRETARIA MUNICIPAL DE FINANÇAS PÚBLICAS E ARRECAÇÃO NOTA FISCAL DE SERVIÇOS ELETRÔNICA - NFSE	Número do RPS	Número da nota 13
	Data da emissão da nota 29/03/2022 08:51:20	
	Data do fato gerador 29/03/2022 08:51:20	
	Código de verificação RUDXS3NC6	

PRESTADOR DE SERVIÇOS

Nome fantasia: FENIX CONSTRUTORA
 Nome/Razão social: A J O DA ROSA CONSTRUTORA - EPP
 CPF/CNPJ: 21.870.252/0001-41 Inscrição municipal: 1968
 Endereço: R PETRONILIO MARQUES DA SILVA Número: 740 Bairro: CENTRO CEP: 78790-000
 Complemento:
 Município: Itiquira UF: MT
 E-mail: allanosinaga@hotmail.com Site:

Inscrição estadual:
 Telefone: (65) 3491-1047
 Celular: (65) 9800-9658

TOMADOR DE SERVIÇOS

Nome fantasia: CAMARA MUNICIPAL DE ITIQUIRA
 Nome/Razão social: CAMARA MUNICIPAL DE ITIQUIRA
 CPF/CNPJ: 00.176.362/0001-38 Inscrição municipal: 1954 Inscrição estadual: 1
 Endereço: RUA JOAO BATISTA VIDOTTI Número: S/N Bairro: CENTRO CEP: 78790-000
 Complemento: Câmara
 Município: Itiquira UF: MT
 E-mail: ouvidoria@camaraitiquiramt.com.br Telefone: Celular:

DISCRIMINAÇÃO DOS SERVIÇOS

	Valor unitário	Qtd	Valor do serviço	Base de cálculo (%)	ISS
REFERENTE A PRIMEIRA MEDIÇÃO REFORMA DA CAMARA, AO SERVIÇO DE OBRA PRESTADO COM BASE NO CONTRATO 17/2021.	50.237,5500	1,0000	50.237,5500	x =	

Forma de Pagamento

Parcela	Vencimento	Tipo	Valor (R\$)	Parcela	Vencimento	Tipo	Valor (R\$)	Parcela	Vencimento	Tipo	Valor (R\$)
1		À vista	50.237,55								

RETENÇÕES FEDERAIS

PIS/PASEP	COFINS	INSS	IR	CSLL	Outras retenções
R\$ 0,00	R\$ 0,00	R\$ 0,00	R\$ 0,00	R\$ 0,00	R\$ 0,00
Valor bruto = R\$ 50.237,55		Valor líquido = R\$ 50.237,55		Crédito tributário = R\$ 0,00	

Códigos dos serviços:

07.02 - Execução, por administração, empreitada ou subempreitada, de obras de construção civil, hidráulica ou elétrica e de outras obras semelhantes, inclusive sondagem, perfuração de poços, escavação, drenagem e irrigação, terraplanagem, pavimentação, concretagem e a instalação e montagem de produtos, peças e equipamentos (exceto o fornecimento de mercadorias produzidas pelo prestador de serviços fora do local da prestação dos serviços, que fica sujeito ao ICMS).

Desc. condicionado(R\$)	Desc. incondicionado(R\$)	Deduções(R\$)	Base de cálculo(R\$)	Valor ISS(R\$)
0,00	0,00	0,00		

OUTRAS INFORMAÇÕES

Natureza da operação: Tributação no município
 Situação tributária do ISSQN: Normal
 Local da prestação do serviço: Itiquira

Esta NFS-e foi emitida com respaldo nas leis 505/2003.
 Prestador de serviços optante pelo Simples Nacional.
 O crédito gerado estará disponível somente após o recolhimento do Simples Nacional.
 Situação desta NFS-e: Normal
 Documento emitido por ME ou EPP optante pelo simples Nacional.

CONTA PARA PAGAMENTO
 AG-2186-5
 CC-19549-9

Valor aproximado do tributo federal - R\$ 6.756,95 (13,45%), estadual - R\$ 0,00 (0,00%), municipal - R\$ 1.507,13 (3,00%), com base na Lei 12.741/2012 e no Decreto 8.264/2014 - Fonte: IBPT

**ATESTO QUE AS MERCADORIAS/OU
 SERVIÇOS FORAM ENTREGUES
 E/OU EXECUTADOS**

Itiquira-MT 29 de 03 de 2022



Verificar autenticidade

Câmara Municipal de Itiquira
Ailton Pereira de Jesus
Fiscal de Contratos



Transferência entre contas diversas**Debitado**

Nome CAMARA MUNICIPAL DE ITIQUA
Agência 2186-5
Conta corrente 2003-6

Creditado

Nome A J O DA ROSA CONSTRUTORA
Agência 2186-5
Conta corrente 19549-9
Valor 50.237,55
Destinação 0
Data Nesta data

Assinada por	JE687209 ALCIDES A C FERREIR	29/03/2022 10:26:07
	JE687208 MARCIA JANJACOMO	29/03/2022 10:27:55

Transação efetuada com sucesso.

Transação efetuada com sucesso por: JE687208 MARCIA JANJACOMO.



MINISTÉRIO DA FAZENDA
Secretaria da Receita Federal do Brasil
Procuradoria-Geral da Fazenda Nacional

CERTIDÃO NEGATIVA DE DÉBITOS RELATIVOS AOS TRIBUTOS FEDERAIS E À DÍVIDA ATIVA DA UNIÃO

Nome: A J O DA ROSA CONSTRUTORA
CNPJ: 21.870.252/0001-41

Ressalvado o direito de a Fazenda Nacional cobrar e inscrever quaisquer dívidas de responsabilidade do sujeito passivo acima identificado que vierem a ser apuradas, é certificado que não constam pendências em seu nome, relativas a créditos tributários administrados pela Secretaria da Receita Federal do Brasil (RFB) e a inscrições em Dívida Ativa da União (DAU) junto à Procuradoria-Geral da Fazenda Nacional (PGFN).

Esta certidão é válida para o estabelecimento matriz e suas filiais e, no caso de ente federativo, para todos os órgãos e fundos públicos da administração direta a ele vinculados. Refere-se à situação do sujeito passivo no âmbito da RFB e da PGFN e abrange inclusive as contribuições sociais previstas nas alíneas 'a' a 'd' do parágrafo único do art. 11 da Lei nº 8.212, de 24 de julho de 1991.

A aceitação desta certidão está condicionada à verificação de sua autenticidade na Internet, nos endereços <<http://rfb.gov.br>> ou <<http://www.pgfn.gov.br>>.

Certidão emitida gratuitamente com base na Portaria Conjunta RFB/PGFN nº 1.751, de 2/10/2014. Emitida às 14:25:32 do dia 21/12/2021 <hora e data de Brasília>.

Válida até 19/06/2022.

Código de controle da certidão: **5473.8C36.2034.1D22**

Qualquer rasura ou emenda invalidará este documento.

CIENTE EM 29/03/22
[Assinatura]

[Voltar](#)[Imprimir](#)

Certificado de Regularidade do FGTS - CRF

Inscrição: 21.870.252/0001-41

Razão Social: A J O DA ROSA CONSTRUTORA EPP

Endereço: PEDRO CAMPOS 740 SALA DOIS / CENTRO / ITIQUIRA / MT / 78790-000

A Caixa Econômica Federal, no uso da atribuição que lhe confere o Art. 7, da Lei 8.036, de 11 de maio de 1990, certifica que, nesta data, a empresa acima identificada encontra-se em situação regular perante o Fundo de Garantia do Tempo de Serviço - FGTS.

O presente Certificado não servirá de prova contra cobrança de quaisquer débitos referentes a contribuições e/ou encargos devidos, decorrentes das obrigações com o FGTS.

Validade: 29/03/2022 a 27/04/2022

Certificação Número: 2022032910210023990478

Informação obtida em 29/03/2022 10:21:16

A utilização deste Certificado para os fins previstos em Lei esta condicionada a verificação de autenticidade no site da Caixa:
www.caixa.gov.br

FENIX CONSTRUTORA
CNPJ: 21.870.252-0001/41
IE: 138337837

OBRA: APLICAÇÃO CONSTRUÇÃO DA RECEPÇÃO E REFORMA DO PREDIO DA CAMARA MUNICIPAL DE TIQUIRA
 LOCAL: MUNICÍPIO DE TIQUIRA - MT
 DATA: 22 DE MARÇO DE 2022

BOLETIM DE MEDIÇÃO

SERVIÇO	REFERÊNCIA	BASE	ESPECIFICAÇÃO DOS SERVIÇOS	UN	QUANT.	VALOR UNITÁRIO	TOTAL DO SERVIÇO	%	BOLETIM DE MEDIÇÃO 01		QUANT. ACUMULADO	TOTAL ACUMULADO	SALDO DE CONTRATO	
									QUANT. MEDIÇÃO 01	TOTAL MEDIÇÃO 01				
1.1	SINAPI	74209001	SERVIÇOS PRELIMINARES PLACA DE OBRA EM CHAPA DE AÇO GALVANIZADO. REF. 74209001 - SINAPI	m²	3,00	367,83	1.102,89	0,42%	3,00	1.102,89	3,00	1.102,89	0,00	
1.3	SINAPI	742100001	BARBACUTA PARA DEPOSITO EM TABUAS DE MADEIRA. COBERTURA EM FIBROCIMENTO 4MM, INCLUSO FISO EM ARGAMASSA TRAÇO 1:3 CIMENTO E AREIA	m²	18,00	282,94	5.092,92	1,98%	18,00	5.092,92	18,00	5.092,92	0,00	
2.1	SINAPI	93368	TRABALHOS EM TERREIRO REMOÇÃO DE MASSA DE VALA COM PROFUNDIDADE MENOR OU IGUAL A 30 CM DEPOIS DO SOQUELADO AF. 10/2017	M²	66,00	55,41	3.657,06	1,41%	66,00	3.657,06	66,00	3.657,06	0,00	
2.2	SINAPI	93695	RETELAÇÃO MANUAL DE FIBROCEM. COM SOQUELADO AF. 10/2017 COMPACTAÇÃO MECÂNICA DE SOLO PARA EXECUÇÃO DE RADIER COM COMPACTADOR DE SOLOS A PERCUSSÃO. AF. 09/2017	M²	66,00	33,58	2.216,94	0,85%	66,00	2.216,94	66,00	2.216,94	0,00	
2.3	SINAPI	97093	REPAROS REPARO EM ALVENARIA DE BLOCO FURADO, DE FORMA MANUAL, SEM REAPOVIMENTAMENTO. AF. 12/2017	M²	64,00	2,19	140,16	0,05%	64,00	140,16	64,00	140,16	0,00	
3.1	SINAPI	97622	REPAROS DEMOLIÇÃO DE ALVENARIA DE BLOCO FURADO, DE FORMA MANUAL, SEM REAPOVIMENTAMENTO. AF. 12/2017	M²	19,00	36,55	694,45	0,27%	19,00	694,45	19,00	694,45	0,00	
3.1.2	SINAPI	87521	ALVENARIA DE VEDAÇÃO DE BLOCOS CERÂMICOS FURADOS NA HORIZONTAL DE 11,6X19X19CM (ESPESURA 11,5CM) DE PAREDES COM ÁREA LÍQUIDA MAIOR OU IGUAL A 6M² COM AÇOS E ARGAMASSA DE ASSENTAMENTO COM PREPARO EM BETONEIRA. AF. 09/2014	M²	19,00	67,68	1.285,92	0,50%	19,00	1.285,92	19,00	1.285,92	0,00	
3.1.3	SINAPI	87904	CHAPISCO APLICADO EM ALVENARIA (COM PRESENÇA DE VAZOS) E ESTRUTURAS DE CONCRETO DE FACHADA, COM COLHER DE PEDREIRO. ARGAMASSA TRAÇO 1:3 COM PREPARO MANUAL. AF. 08/2014	M²	38,00	6,45	245,10	0,09%	38,00	245,10	38,00	245,10	0,00	
3.1.4	SINAPI	87805	EMBOCO OU MASSA ÚNICA EM ARGAMASSA TRAÇO 1:2:8. PREPARO MECÂNICO COM BETONEIRA 400 L, APLICADO MANUALMENTE EM PAINOS CEGOS DE FACHADA (SEM PRESENÇA DE VAZOS), ESPESURA MAIOR OU IGUAL A 90 MM. AF. 08/2014	M²	38,00	45,72	1.737,36	0,67%	38,00	1.737,36	38,00	1.737,36	0,00	
3.1.5	SINAPI	88497	APLICAÇÃO E FIXAMENTO DE MASSA LÁTEX EM PAREDES, DUAS DEMITAS. AF. 06/2014	M²	150,00	10,97	1.645,50	0,63%	150,00	1.645,50	150,00	1.645,50	0,00	
3.1.6	SINAPI	88489	APLICAÇÃO MANUAL DE PINTURA COM TINTA LÁTEX ACRÍLICA EM PAREDES. DUAS DEMITAS. AF. 08/2014	M²	150,00	10,70	1.605,00	0,62%	150,00	1.605,00	150,00	1.605,00	0,00	
3.1.7	PRÓPRIA	PRÓPRIA	ESCALFICAÇÃO EM ALVENARIA PARA REPARO, APLICAÇÃO DE MALHA SIM PARA REPOCO, CHAPISCO, REPOCO, IMPERMEABILIZAÇÃO DE SUPERFÍCIE COM MANTA ASFÁLTICA, DUAS CAMADAS, INCLUSIVE APLICAÇÃO DE PRIMEIRA ASFÁLTICA, E-3MM E E-4MM. AF. 08/2018	M²	58,00	112,10	6.277,60	2,42%	58,00	6.277,60	58,00	6.277,60	0,00	
3.1.8	SINAPI	98547	REPAROS REPARO EM ALVENARIA DE BLOCO FURADO, DE FORMA MANUAL, SEM REAPOVIMENTAMENTO. AF. 12/2017	M²	44,00	157,25	6.919,00	2,67%	44,00	6.919,00	44,00	6.919,00	0,00	
3.2	SINAPI	97629	REPAROS DEMOLIÇÃO DE CONTRAFISO, DE FORMA MECANIZADA COM MATELETE SEM REAPOVIMENTAMENTO. AF. 12/2017	M²	28,00	77,71	2.175,88	0,84%	28,00	2.175,88	28,00	2.175,88	0,00	
3.2.2	SINAPI	94319	ATERRO MANUAL DE VALAS COM SOLO ARGILO-ARENOSO E COMPACTAÇÃO MECANIZADA. AF. 05/2016	M²	8,00	29,98	239,84	0,09%	8,00	239,84	8,00	239,84	0,00	
3.2.3	SINAPI	97093	COMPACTAÇÃO MECÂNICA DE SOLO PARA EXECUÇÃO DE RADIER, COM COMPACTADOR DE SOLOS A PERCUSSÃO. AF. 09/2017	M²	28,00	2,19	61,32	0,02%	28,00	61,32	28,00	61,32	0,00	
3.2.4	SINAPI	96620	LASTRO DE CONCRETO MÁGRO, APLICADO EM PISOS, LAMES SOBRE SOLO OU RADE	M²	28,00	410,97	11.507,16	4,43%	28,00	11.507,16	28,00	11.507,16	0,00	
3.2.5	SINAPI	87292	REVESTIMENTO CERÂMICO PARA PISO COM PLACAS TIPO COMERCIAIS DE 30X30 CM, INCLUSIVE APLICAÇÃO EM PAREDES DE ANXA ENTRES. AF. 09/2014	M²	28,00	103,31	2.892,68	1,11%	28,00	2.892,68	28,00	2.892,68	0,00	
3.3	SINAPI	97641	REMOÇÃO DE FERRO DE GESSO DE FORMA MANUAL, SEM REAPOVIMENTAMENTO. AF. 12/2017	M²	38,00	3,21	121,98	0,05%	38,00	121,98	38,00	121,98	0,00	
3.3.2	SINAPI	96110	FORRO EM DRYWALL PARA AMBIENTES RESIDENCIAIS, INCLUSIVE ESTRUTURA DE FIXAÇÃO. AF. 05/2017 P	M²	38,00	51,07	1.940,66	0,75%	38,00	1.940,66	38,00	1.940,66	0,00	
3.3.3	SINAPI	88496	APLICAÇÃO E LIXAMENTO DE MASSA LÁTEX EM TETO, DUAS DEMITAS. AF. 06/2014	M²	38,00	19,32	734,16	0,28%	38,00	734,16	38,00	734,16	0,00	
3.3.4	SINAPI	88488	APLICAÇÃO MANUAL DE PINTURA COM TINTA LÁTEX ACRÍLICA EM TETO, DUAS DEMITAS. AF. 06/2014	M²	38,00	13,39	508,82	0,20%	38,00	508,82	38,00	508,82	0,00	
4.1	SINAPI	97647	COBERTURA REMOÇÃO DE TELHAS DE FIBROCIMENTO, METÁLICA E CERÂMICA, DE FORMA MANUAL, SEM REAPOVIMENTAMENTO. AF. 12/2017	M²	65,00	2,28	148,20	0,06%	65,00	148,20	65,00	148,20	0,00	
4.2	SINAPI	94210	TELHAMENTO COM TELHA ONDULADA DE FIBROCIMENTO E = 6 MM, COM RECOBRIMENTO LATERAL DE 1"1/4 DE ONDA PARA TELHADO COM INCLINAÇÃO MÁXIMA DE 10°, COM ATE 2 ÁGUAS, INCLUSIVE LIXAMENTO AF. 06/2014	M²	65,00	45,10	2.931,50	1,13%	65,00	2.931,50	65,00	2.931,50	0,00	
4.3	SINAPI	94229	CONDUZIMENTO DE CABOS DE ALUMÍNIO, INCLUSIVE DESPENV. VIVENDO DE 100 CM, INCLUSO TRANSPORTE VERTICAL. AF. 07/2019	M²	68,00	125,94	8.563,92	3,30%	68,00	8.563,92	68,00	8.563,92	0,00	
4.4	SINAPI	100327	RUFO EXTERNO/INTERNO EM CHAPA DE AÇO GALVANIZADO NÚMERO 26, CORTE DE 33 CM, INCLUSO ACOMENTAMENTO. AF. 07/2019	M²	144,00	43,01	6.193,44	2,39%	144,00	6.193,44	144,00	6.193,44	0,00	
									22/12/2022 A 22/03/2022	BOLETIM DE MEDIÇÃO 01				
									6.193,44	6.193,44	100,00%	6.193,44	0,00	
									23.955,72	23.955,72	100,00%	23.955,72	0,00	



Marcio Rodrigues de Oliveira
 Engenheiro Civil
 CREA-MT 09640/D

[Handwritten signature]

[Handwritten signature]

[Handwritten signature]

FENIX CONSTRUTORA
CNPJ: 21.870.252-0001/41
IE: 138337837

OBRA: ABRILIAÇÃO (CONSTRUÇÃO DA REFEIÇÃO) E REFORMA DO PREDIO DA CAMARA MUNICIPAL DE ITIQUIRA
 LOCAL: MUNICIPIO DE ITIQUIRA - MT
 DATA: 22 DE MARÇO DE 2022

BOLETIM DE MEDIÇÃO

22/12/2022 A 22/03/2022										
BOLETIM DE MEDIÇÃO 01										
4.5	PRÓPRIA	REPARO DE COBERTURA EXISTENTE DE TELHA ONDULADA DE FIBROCEMENTO E-BRM COM TROCA DE PEÇAS DANIFICADAS	VB	1,00	6.158,66	6.158,66	2,37%	1,00	6.158,66	0,00
5.1	SINAPI	REPAROS DIVEROSIS	UN	1,00	766,12	766,12	0,30%	0,00	0,00	3.558,24
5.2	SINAPI	PORTA DE MADEIRA PARA PINTURA SEM-OCA (PRESADA OU SUPERESADA), 80X210CM, ESPESSURA DE 3,5CM, INCLUSIVE DOBRADIÇAS - FORNECIMENTO E INSTALAÇÃO. AF_12/2019	UN	2,00	468,22	936,44	0,36%	0,00	0,00	936,44
5.3	SINAPI	PONTO DE ILUMINAÇÃO E TOMADA RESIDENCIAL, INCLUSIVE INTERRUPTOR PARALELO E TOMADA 10A/250V, CAIXA ELÉTRICA (EXCLUINDO LUMINÁRIA E LAMPADA). AF_07/2016	UN	8,00	169,21	1.353,68	0,52%	0,00	0,00	1.353,68
6		INSTALAÇÕES ELÉTRICAS				80.214,70	30,87%			80.214,70
6.1	SINAPI	PONTO DE TOMADA RESIDENCIAL INCLUINDO TOMADA 20A/250V, CAIXA ELÉTRICA, ELÉTRODUTO, CABO, RASGO, QUEBRA E CHUVAVENTO. AF_07/2016	UN	140,00	128,16	17.942,40	6,91%	0,00	0,00	17.942,40
6.2	PRÓPRIA	READEQUAÇÃO DE PONTO DE LOGICA E TELEFONIA	VA	1,00	40.225,00	40.225,00	15,52%	0,00	0,00	40.225,00
6.3	SINAPI	PONTO DE ILUMINAÇÃO E TOMADA RESIDENCIAL, INCLUINDO INTERRUPTOR PARALELO E TOMADA 10A/250V, CAIXA ELÉTRICA (EXCLUINDO LUMINÁRIA E LAMPADA). AF_07/2016	UN	190,00	169,21	21.997,30	8,48%	0,00	0,00	21.997,30
7		REFEIÇÃO NOVA				99.479,25	36,33%			99.479,25
7.1	PRÓPRIA	ELABORAÇÃO DE PROJETO DE ARQUITETURA, INSTALAÇÕES ELÉTRICAS, ESTRUTURAL, LÓGICA E TELEFONIA PARA REFEIÇÃO NOVA COM ÁREA APROXIMADA DE 37,00M²	UN	1,00	8.413,00	8.413,00	3,24%	1,00	8.413,00	0,00
7.2	SINDUSCON	EXECUÇÃO DE AMBIENTE PARA REFEIÇÃO NOVA DA CAMARA MUNICIPAL, COM ÁREA DE APROXIMADAMENTE 37M² SEGUINDO TABELA DO SINDUSCON (CUB. CUSTO UNITÁRIO BÁSICO) PADRÃO NORMAL COMERCIAL, SALAS E LOJAS (CSL-8)	VA	37,00	2.461,25	91.066,25	35,09%	10,00	24.612,50	66.453,75
TOTAL DESTA PROPOSTA					259.549,31	259.549,31	100,00%	50,237,55	19,39%	50,237,55

[Handwritten signature]

7

[Handwritten signature]
Marcio Rodrigues de Oliveira
 Engenheiro Civil
 CREA MT 09640/D

Câmara Municipal de Itiquira
Ailton Pereira de Jesus
 Fiscal de Contratos
 Portaria n° 015/2021

[Handwritten signature]





CÂMARA MUNICIPAL DE ITIQUIRA ESTADO DE MATO GROSSO

RELATÓRIO FOTOGRÁFICO

PLACA DA OBRA

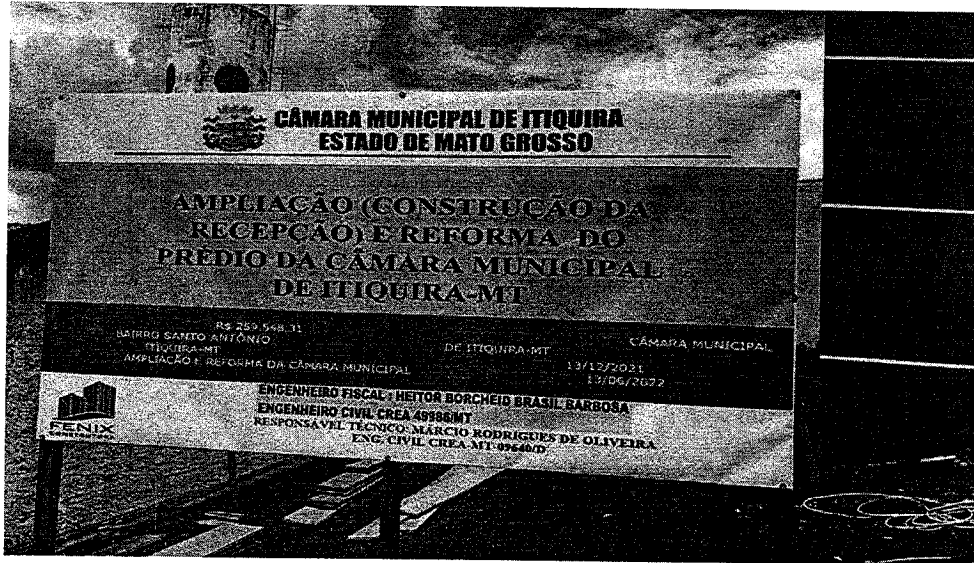

BARRACÃO PARA DEPÓSITO

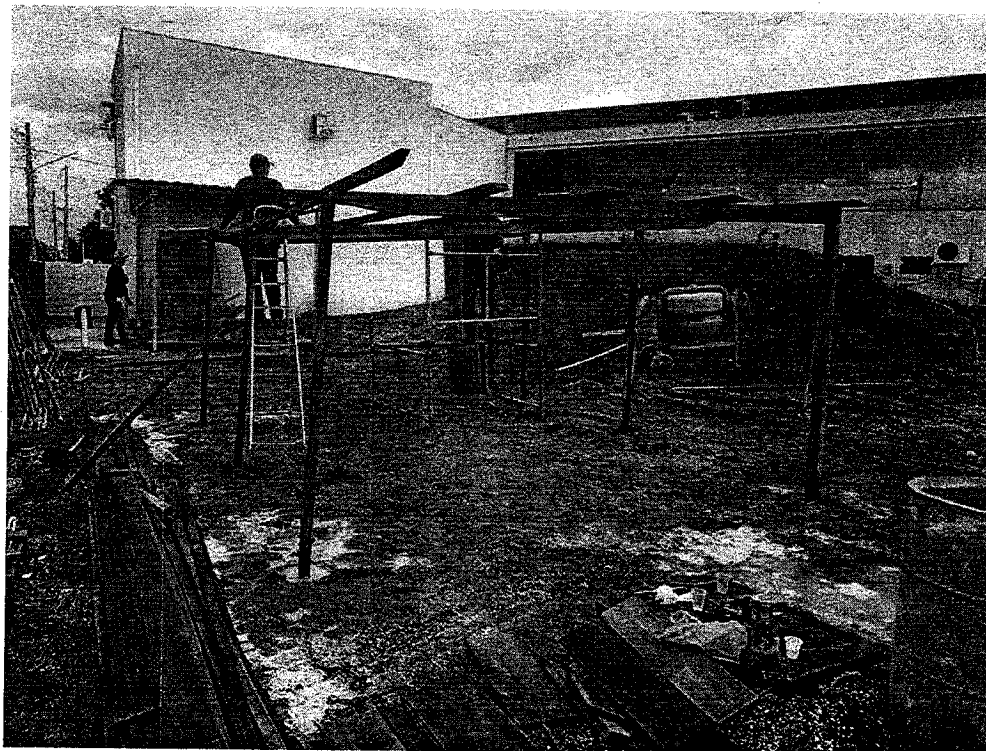



**CÂMARA MUNICIPAL DE ITIQUIRA
ESTADO DE MATO GROSSO**

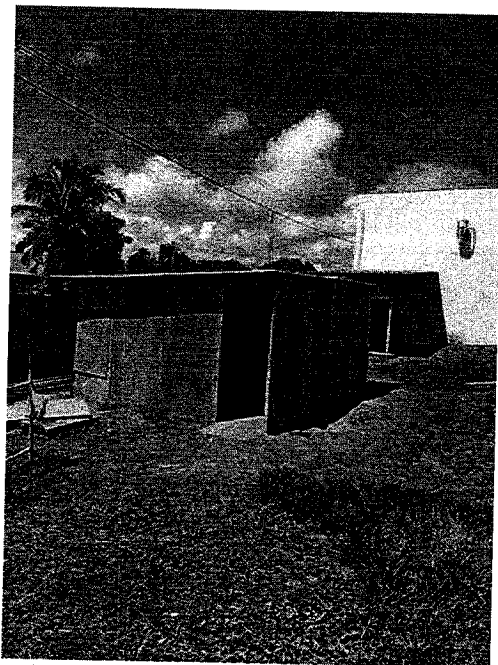

COBERTURA





**CÂMARA MUNICIPAL DE ITIQUIRA
ESTADO DE MATO GROSSO**

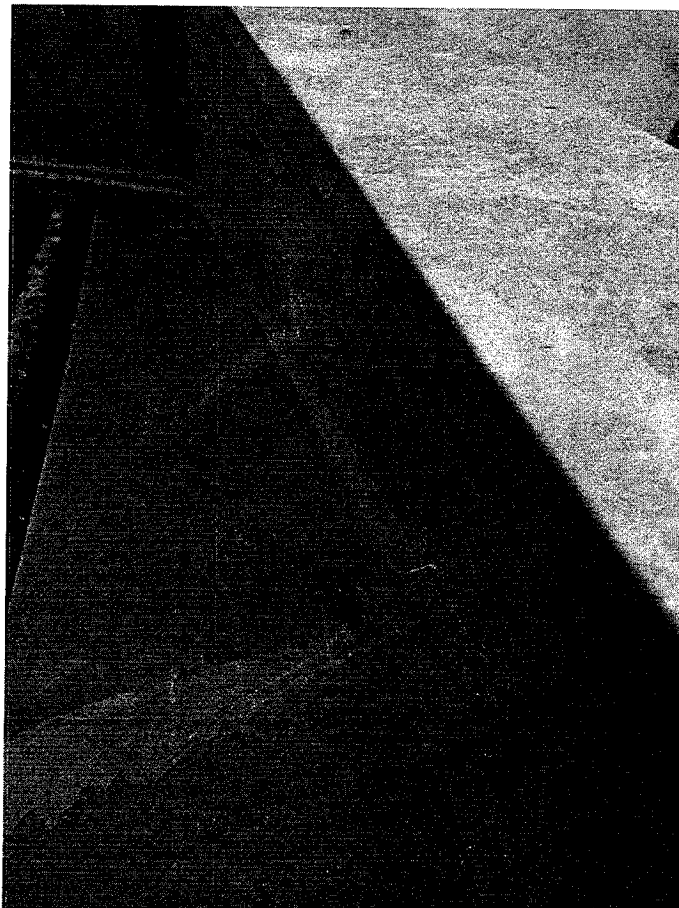

[Handwritten signature]



CÂMARA MUNICIPAL DE ITIQUIRA
ESTADO DE MATO GROSSO

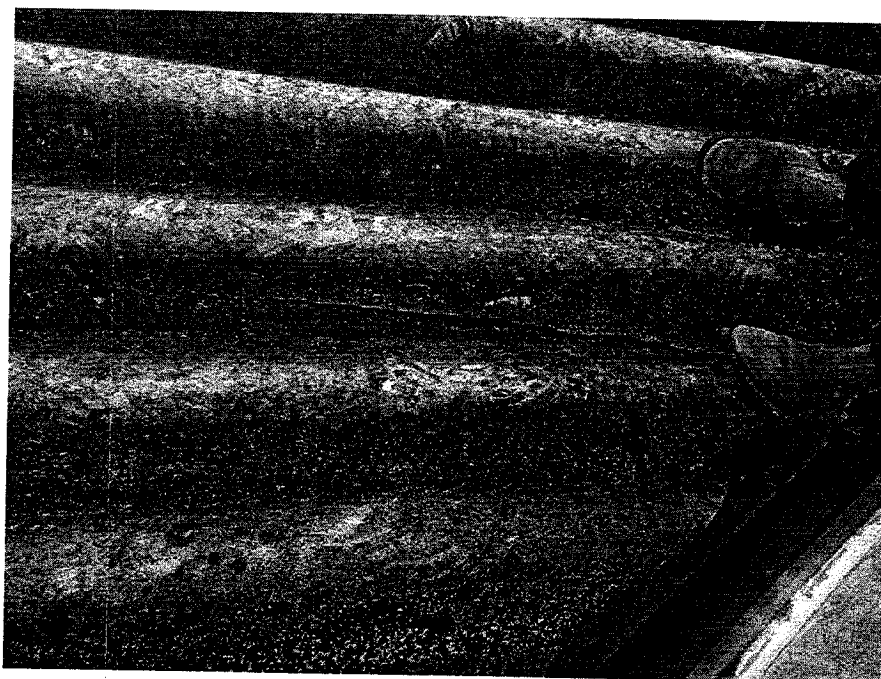



**CÂMARA MUNICIPAL DE ITIQUIRA
ESTADO DE MATO GROSSO**

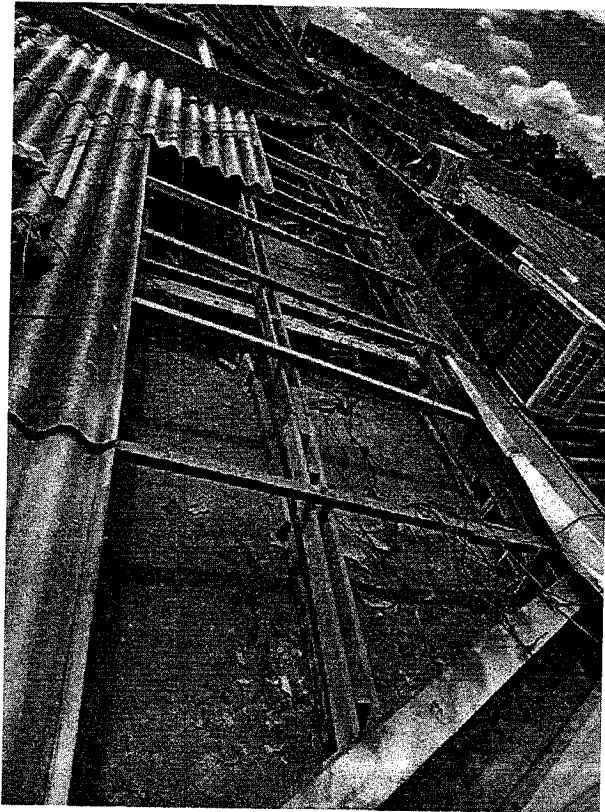

[Handwritten signature]



**CÂMARA MUNICIPAL DE ITIQUIRA
ESTADO DE MATO GROSSO**





**CÂMARA MUNICIPAL DE ITIQUIRA
ESTADO DE MATO GROSSO**

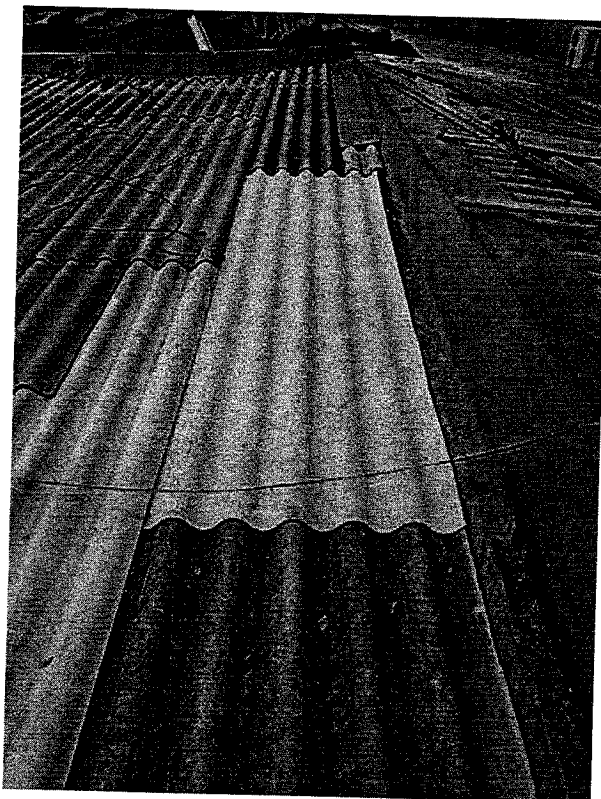

[Handwritten signature]

RECEPÇÃO NOVA

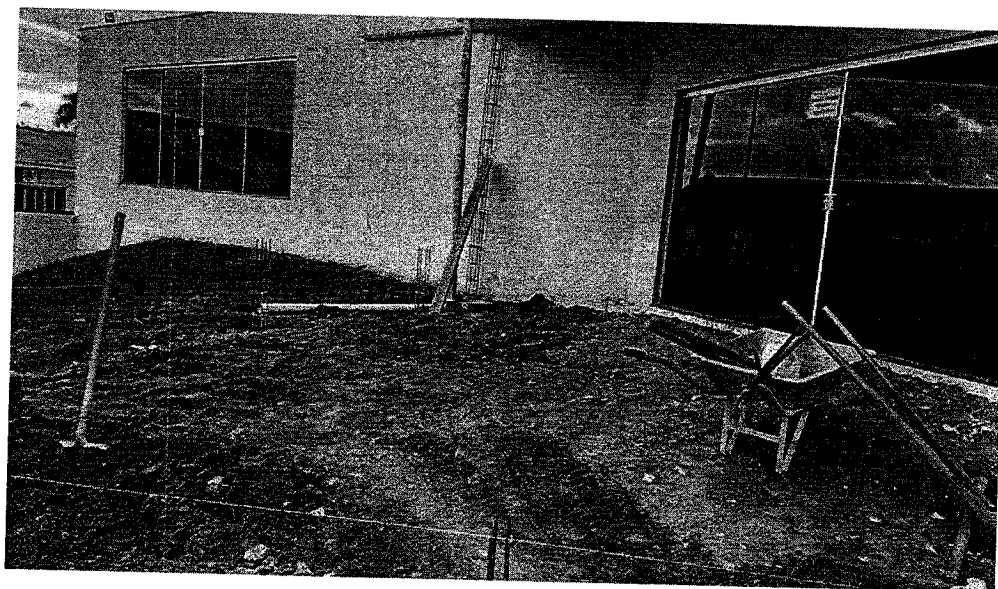



**CÂMARA MUNICIPAL DE ITIQUIRA
ESTADO DE MATO GROSSO**



[Handwritten signature]





**CÂMARA MUNICIPAL DE ITIQUIRA
ESTADO DE MATO GROSSO**

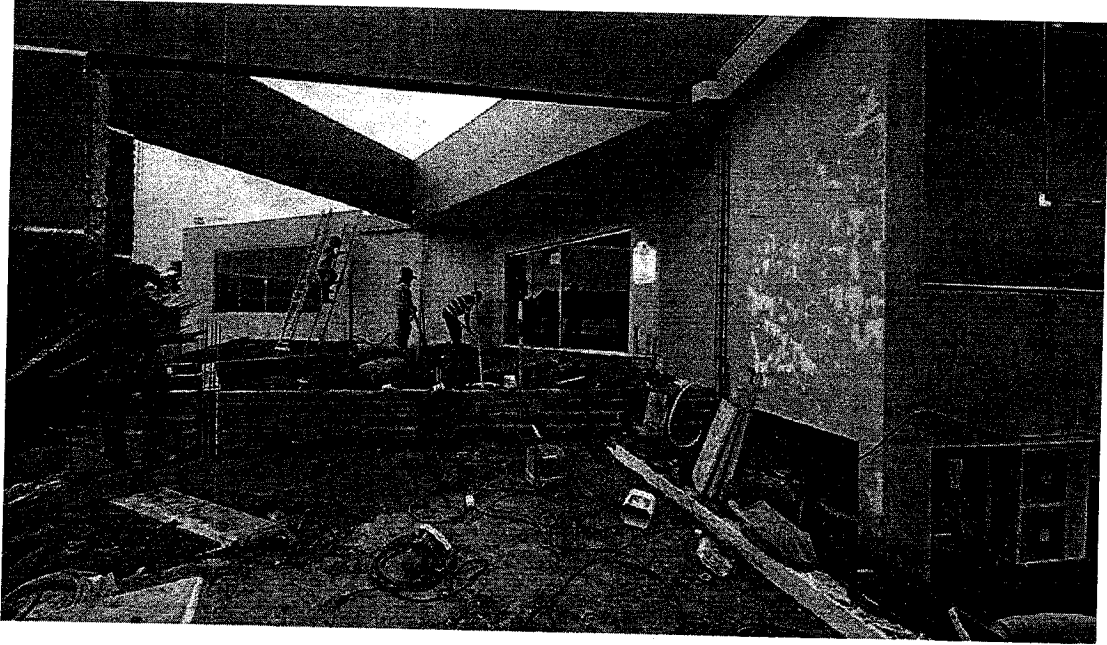

[Handwritten signature]

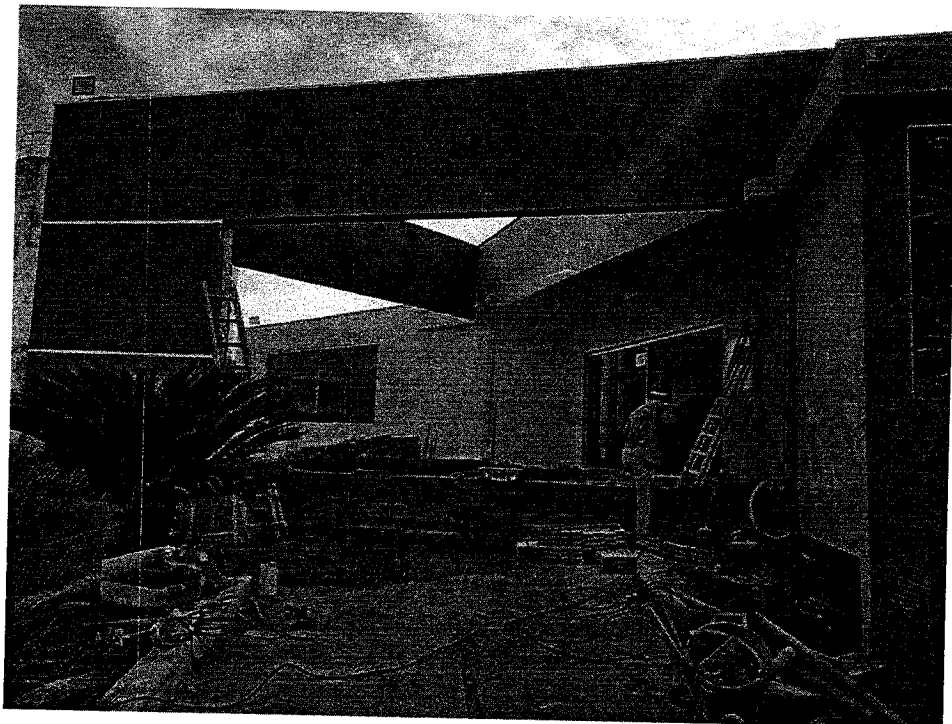



**CÂMARA MUNICIPAL DE ITIQUIRA
ESTADO DE MATO GROSSO**

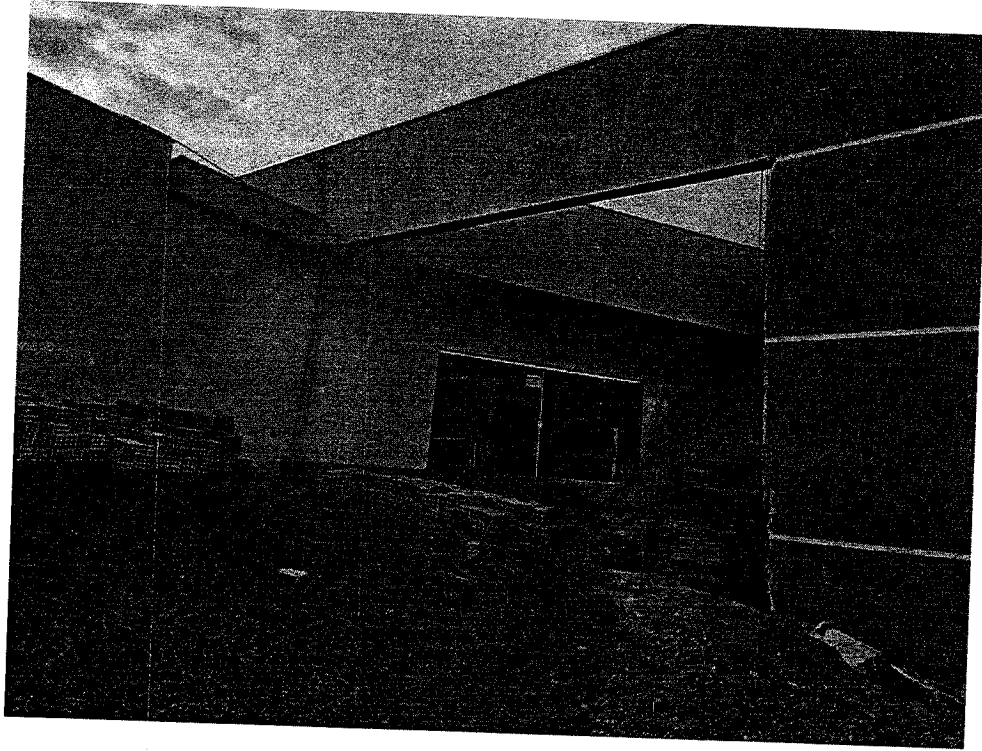

[Handwritten signature]

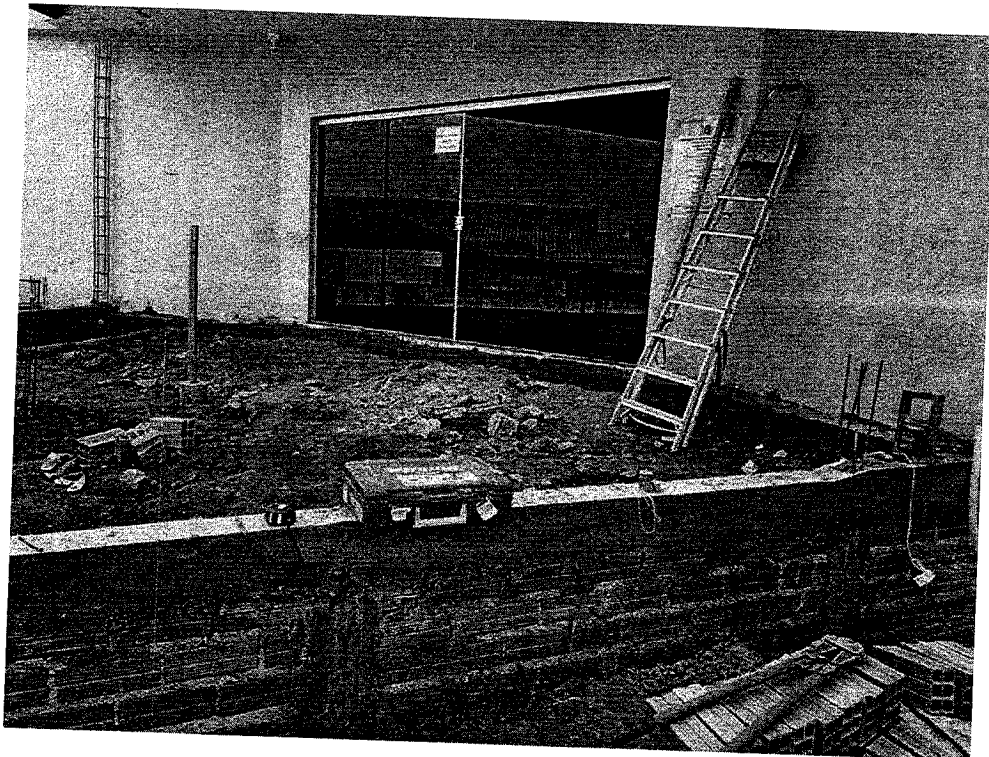



**CÂMARA MUNICIPAL DE ITIQUIRA
ESTADO DE MATO GROSSO**

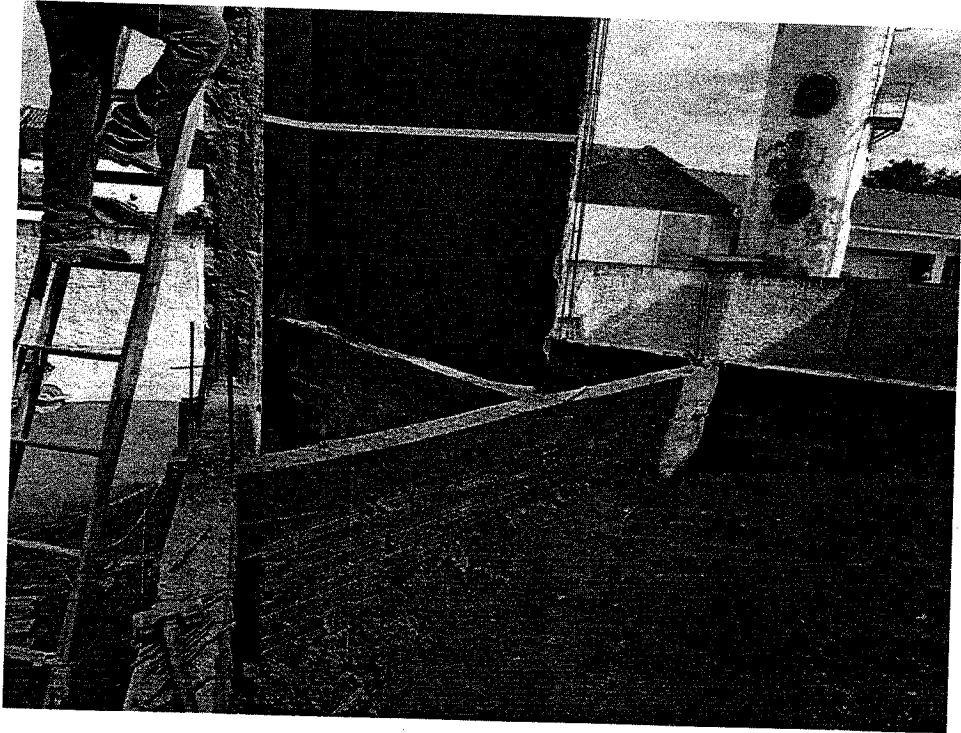

[Handwritten signature]

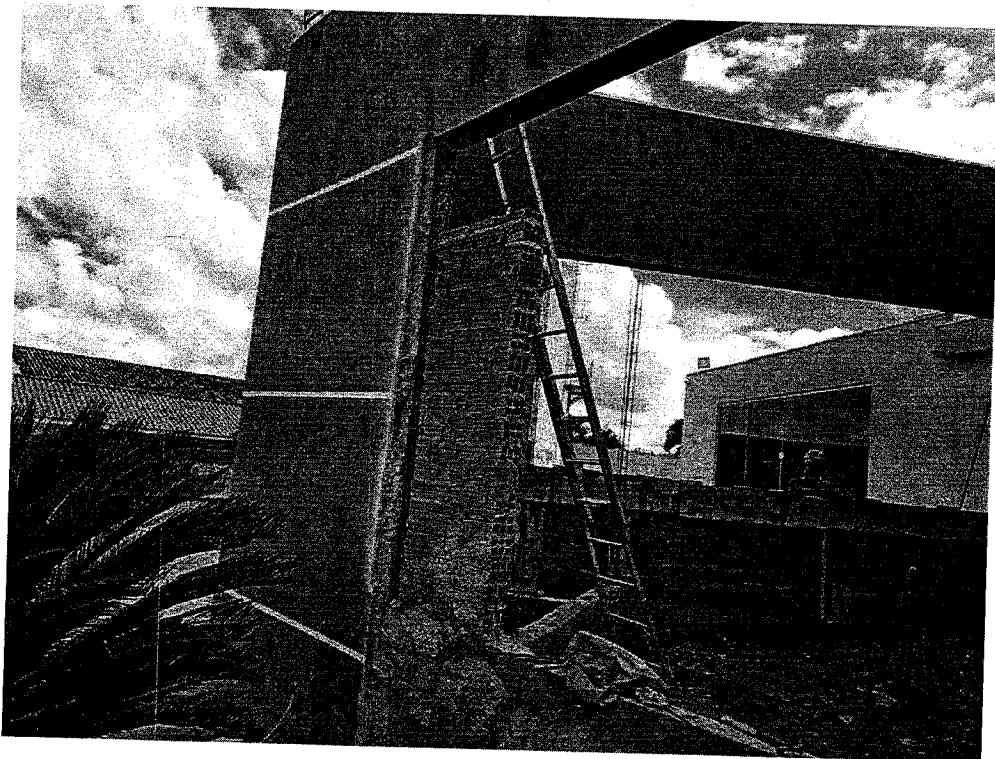



CÂMARA MUNICIPAL DE ITIQUIRA
ESTADO DE MATO GROSSO



Câmara Municipal de Itiquira
Ailton Pereira de Jesus
Fiscal de Contratos
Portaria nº 015/2021